



CO A JAK

PŘI CESTĚ NASTŘEDNÍ ŠKOLU

2024/25

KDO PORADÍ S VÝBĚREM SŠ

- rodina, známí, přátelé, osobní doporučení od starších spolužáků
- **výchovný poradce na ZŠ**

*Bakaláři Komens Mgr. Marie Součková
email: souckova@zsku.cz*

- **PPP** - testy studijních předpokladů
- **ÚP** - testy profesní orientace
- **ATLAS ŠKOLSTVÍ** - dostává každý deváťák
- **WEBY:** Infoabsolvent - online testy,
informace o oborech
Můj život po škole

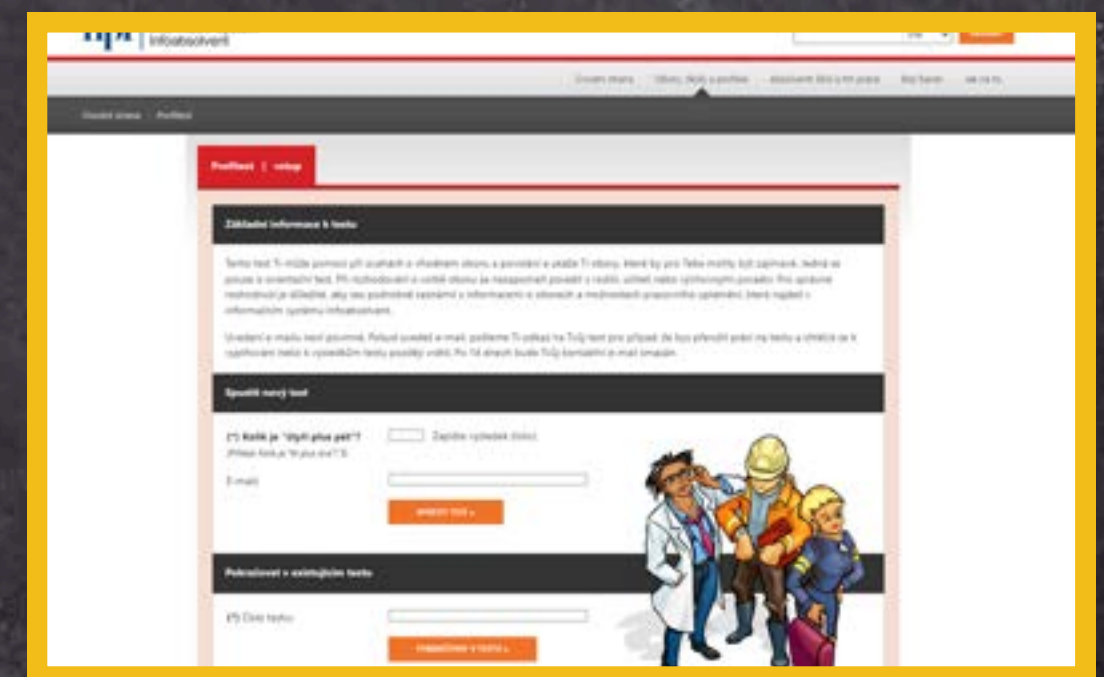

PODLE ČEHO VYBÍRAT OBOR

ZAMYSLI SE:

- *Co tě zajímá, baví, o čem sníš, ...*
- *V čem jsi dobrý/dobrá?*
- *Zvaž prospěch.*
- *Zvaž svůj zdravotní stav.*
- *Zvaž uplatnění na trhu práce.*
- *Zvaž i dopravní dostupnost školy nebo možnosti ubytování na internátu.*
- *Důkladně prolistuj atlas školství, má i svoji on-line podobu s přehledem škol z celé ČR.*



www.atlasskolstvi.cz



DNY OTEVŘENÝCH DVEŘÍ

- NA CO SE PTÁT:



- na vyučovací metody
- na volitelné předměty (často bývají od 3. ročníků)
- na podobu a podmínky praxe (u nematuritních oborů)
- na způsob výuky cizích jazyků
- na mezinárodní akce (výměnné pobyty, poznávací zájezdy)
- na počty studentů ve třídách
- na úspěšnost přijetí studentů na VŠ
- na možnost ubytování na internátu

CELOROČNÍ PŘÍPRAVA NA PŘIJÍMACÍ ŘÍZENÍ

- **obory s maturitou** - vždy jednotná přijímací zkouška z ČJ a M (Cermat), netýká se oborů s talentovou zkouškou
- možnosti další přípravy k PZ (např. online kurzy)
- **TAU - Trénuj a uč se** - procvičování úloh z matematiky i českého jazyka na základě testů z minulých ročníků

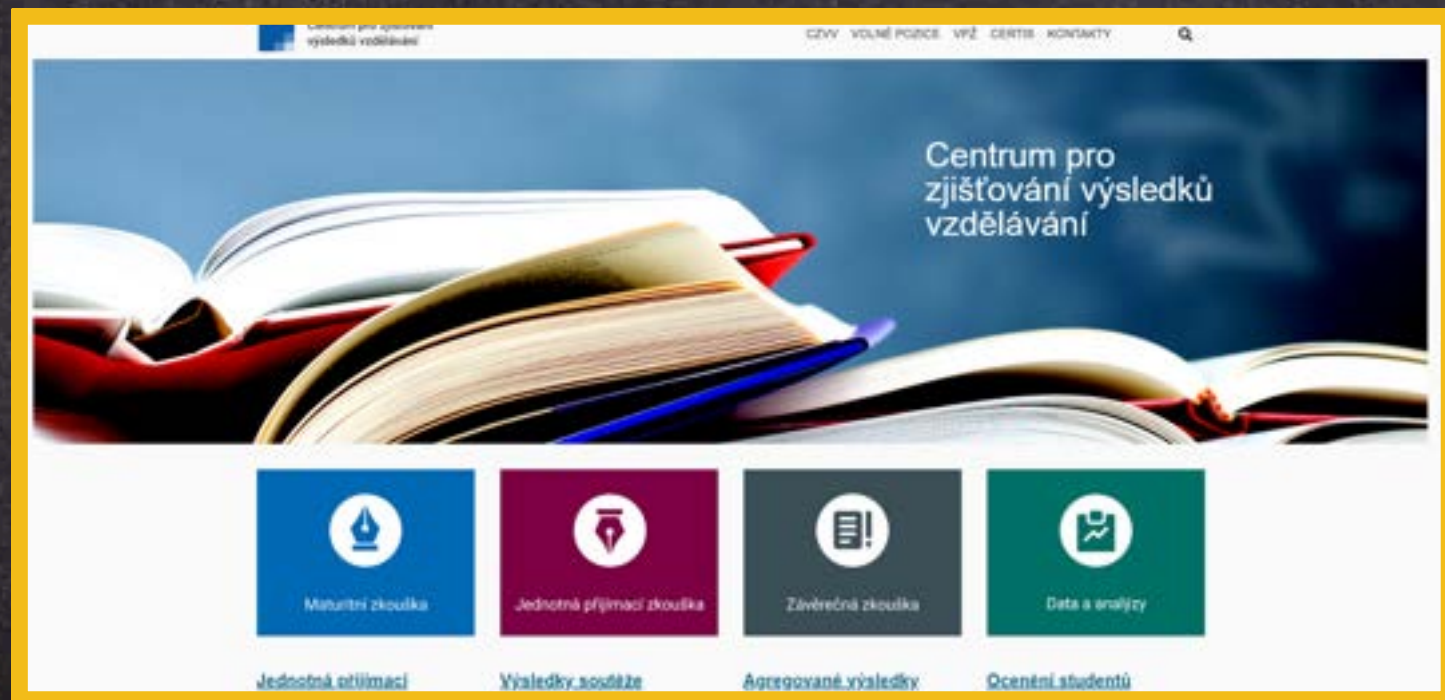

[WWW.CERMAT.CZ](http://www.cermat.cz)

[HTTPS://TAU.CERMAT.CZ/CZ](https://tau.cermat.cz/cz)

PŘIHLÁŠKY:

- dvě přihlášky na obory s **talentovou zkouškou** (včetně sportovních gymnázií)
- tři přihlášky **na ostatní SŠ** (maturitní i nematuritní obory)
vše **odeslat do 20. 2. 2025**

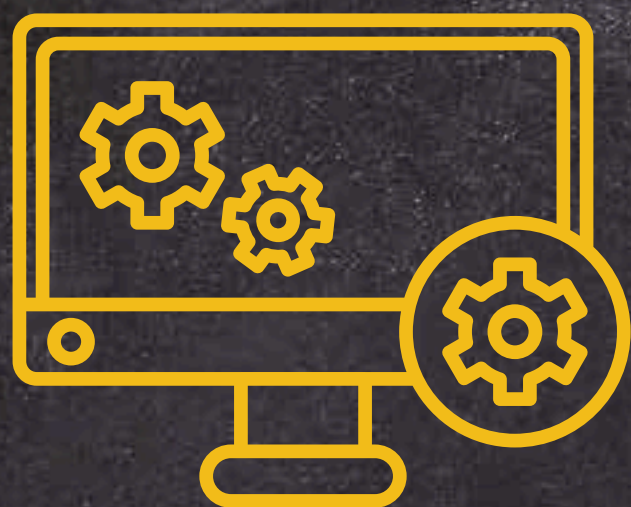

- on-line přes bankovní identitu, identitu občana
- elektronické vyplnění, podání písemnou formou
- vyplnění papírové přihlášky



- **zahraniční školy** - neomezeně
- K přihlášce se přikládají také diplomy z olympiád, lékařské potvrzení, ...
- V případě, že má žák doporučení ze školského poradenského zařízení, tak se přikládá i to.

PRIORITY

PRIORITIZACE:

Prioritizace jednotlivých oborů:

- Po odeslání přihlášek nebude možné pořadí škol měnit a rozhodovat se až po PZ, na kterou školu žák nastoupí.

Doporučení:

- Na první místo si zvolit “vysněný” obor.
- Na poslední místo si napsat “jistotu”, obor na který má daný žák vysokou pravděpodobnost přijetí.

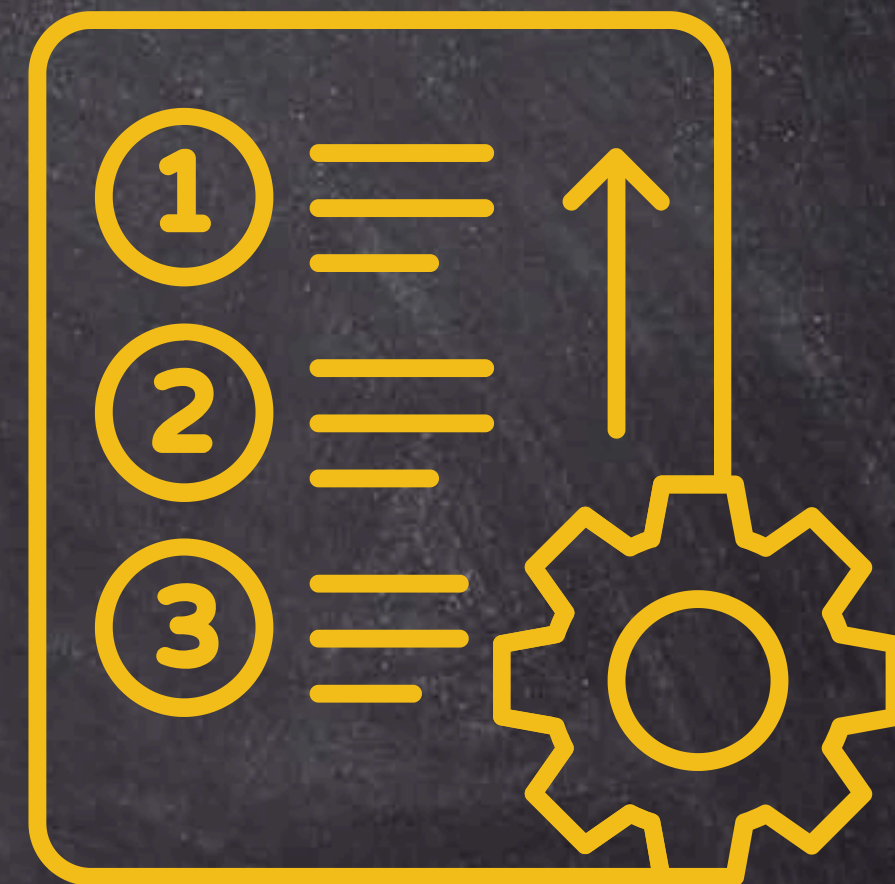

PŘIJÍMACÍ ŘÍZENÍ - TERMÍNY

TERMÍNY PŘIJÍMACÍHO ŘÍZENÍ pro žáky 9. ročníků

- talentové zkoušky, školní přijímací zkoušky:

- 15., resp. 17. 3. - 23. 4. 2025



TERMÍNY PŘIJÍMACÍHO ŘÍZENÍ pro žáky 9. ročníků:

- pátek 11. dubna 2025
- pondělí 14. dubna 2025

TERMÍNY PŘIJÍMACÍHO ŘÍZENÍ pro žáky 5. a 7. ročníků:

- úterý 15. dubna 2025
- středa 16. dubna 2025

PŘIJÍMACÍ ŘÍZENÍ - PRŮBĚH A VYHODNOCENÍ VÝSLEDKŮ



- **Přijímací řízení probíhá na SŠ** v jednotných a předem stanovených termínech. Jako **výsledek** PZ se bude počítat ten test, ve kterém žák dosáhl **vyššího počtu bodů** (bez ohledu na to, na které škole to bylo).
- *V případě, že se žák nemůže k PZ ze závažných důvodů v řádném termínu dostavit, je nutné se do 3 dnů od konání PZ písemně omluvit řediteli SŠ, zároveň jeho zákonný zástupce požádá o náhradní termín PZ. Pokud je omluva uznána, koná žák PZ v náhradním termínu.*
- *Náhradní termíny 1. kola PZ pro nemocné: **29. a 30. 4. 2025***
- *Náhradní termíny 1. kola ŠPZ a TZ pro nemocné: 24. 4. - 5. 5. 2025*

ŠKOLNÍ PŘIJÍMACÍ ZKOUŠKA, TALENTOVÁ ZKOUŠKA



- Ředitel SŠ může stanovit pro přijímací řízení školní přijímací zkoušku a určit její obsah a formu např. ústní pohovor.
- Školní přijímací zkoušky a talentové zkoušky v 1. kole přijímacího řízení se konají v období **15., resp. 17. 3. - 23. 4.** a může se týkat jak maturitních tak nematuritních oborů.



VYHODNOCENÍ PZ

- Výsledky testů budou **automaticky vyhodnoceny a přiřazeny** k přihláškám na všechny 3 (5) zvolené obory.
- **Uchazeč bude přijat pouze na 1 školu podle předem uvedeného pořadí-priorit oborů.**
- Pokud bude žák přijat na školu s nejvyšší prioritou, z oborů s nižší prioritou bude automaticky vyřazen. Jeho místo bude automaticky uvolněno pro další žáky s nižším počtem bodů.



ROZHODNUTÍ O PŘIJETÍ

- Všechny střední školy zveřejní informace o přijetí/nepřijetí **15. května 2025.**
- Svůj výsledek žák zjistí v elektronickém systému DiPSy nebo na webových stránkách školy.



VÍCELETÁ GYMNÁZIA

- Na osmiletá a šestiletá gymnázia si uchazeči mohou podat **3 přihlášky**.
- Pravidla podání přihlášek, vyhodnocení testů a podmínky přijetí jsou stejné jako u žáků vycházejících z 9. ročníku.
- Žák píše dva testy ve dvou termínech i v případě, že podává pouze 1 přihlášku.
- Testy z minulých let naleznete na stránkách společnosti **Cermat**.
- Informace o možnostech studia na víceletých gymnáziích v regionu naleznete na webových stránkách **Atlas školství**.

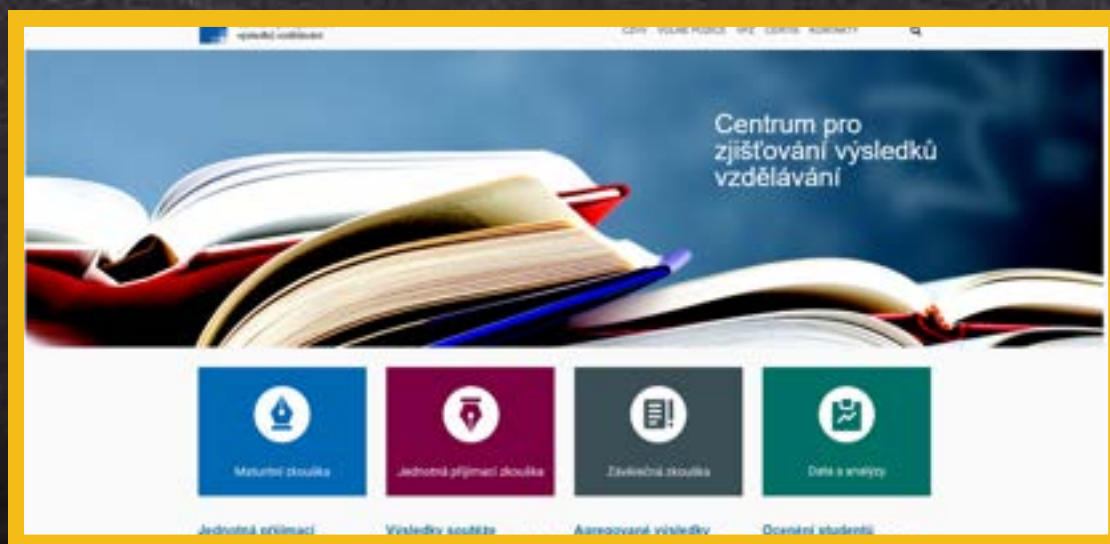

WWW.CERMAT.CZ
WWW.ATLASSKOLSTVI.CZ



WEB - PŘIHLÁŠKY NA STŘEDNÍ



Vyhledávání středních škol

Přímáčky²⁰²⁴

informační web

Pro rodiče a žáky

Pro základní školy

Pro střední školy

Digitální přihlašovací systém
dipsy.cz

www.cermt.cz www.msmt.cz

Nejčastější dotazy k přijímačkám ?

WWW.PRIHLASKYNASTREDNI.CZ

INFORMACE O PŘIJÍMACÍM ŘÍZENÍ 2025



Přimačky 2024 Pro rodiče a žáky Pro základní školy Pro střední školy Nejčastější dotazy prihlaskynastredni@msmt.cz

← Pro rodiče a žáky

Jak podat přihlášku 1. kolo přijímaček 2. kolo přijímaček 3. a další kola

Způsoby podání přihlášek

Máte na výběr tři různé způsoby, jak podat přihlášku na střední školy. Pokud podáte přihlášku elektronicky, získáte maximum možných výhod, ale podat přihlášku můžete také po výtisknutí formuláře z online systému (tzv. výpis) nebo listinným formulářem (tzv. tiskopis).

- Elektronicky (s ověřenou elektronickou identitou NIA – nejčastěji **Mobilní klíč eGovernmentu** a **Bankovní identita**, případně mojeID nebo další způsoby dle NIA).
Podrobnosti k ověření identity naleznete na identitaobcana.cz nebo info.identitaobcana.cz
- Podáním výpisu výtiskného z online systému.
- Podáním vyplněného tiskopisu s přílohami.

Vyberte si pouze **jednu** z možností, ideálně tu první.

Systém pro podávání elektronických přihlášek bude spuštěn na doméně www.dipsy.cz v průběhu ledna 2024. Elektronickou přihlášku bude možné podat od 1.2.2024 do 20.2.2024. Videonávody ukazující práci se systémem zde budou k dispozici od 22.1.2024.

1. Elektronická přihláška

Pokud máte elektronickou identitu, můžete podat přihlášku zcela jednoduše online.

- Přihlásíte se do systému, ten je napojen na registr obyvatel, díky kterému uvidíte seznam svých dětí, ze kterých vyberete to, které chcete přihlásit. Nevypĺňujete už žádné osobní údaje.
- Vyberete si ze seznamu až 3 obory bez talentové zkoušky, do kterých chcete podat přihlášku. Vyberete je v pořadí dle priority pro přijetí. Uvidíte přehledné informace o každé škole - přehled oborů vzdělání, počet letos přijímaných uchazečů i počty přihlášek a přijatých uchazečů v minulých letech.
- Uvidíte přehledné dokumenty, které Vámi vybraná škola vyžaduje pro příslušný obor vzdělání doložit k přihlášce. Ty pak nahrajete jako fotky nebo

**JAK PODAT
PŘIHLÁŠKU**

WWW.PRIHLASKYNASTREDNI.CZ

NÁVOD - JAK NA DIPSY



Přímačky 2024 Pro rodiče a žáky Pro základní školy Pro střední školy Nejčastější dotazy přihlaskynastredni@msmt.cz

← Pro základní školy

VIDEO: Vyplnění elektronické přihlášky v DiPSy - zákonný zástupce

VIDEO: Vyplnění elektronické přihlášky v DiPSy - zletilý zájemce

VIDEO: Vyplnění přihlášky v DiPSy - varianta výpisem

VIDEO: Vysvětlení algoritmu rozřazování uchazečů na školy

WWW.PRIHLASKYNASTREDNI.CZ

POTVRZENÍ O PROSPĚCHU



1/ možnost - vyfotit a nahrát
fotografie nebo skeny
vysvědčení

2/ možnost - nechat si od školy
vyhotovit přehled s QR kódem

Škola Základní škola a Mateřská škola Kamenný Újezd
IZO 107720418

Místo pro QR kód 

HODNOCENÍ NA VYSVĚDČENÍCH Z PŘEDCHOZÍHO VZDĚLÁVÁNÍ

vydáváno jako příloha přihlášky ke vzdělávání ve střední škole a konzervatoři

Jméno a příjmení: [redacted] Rodné číslo: [redacted]
Datum narození: [redacted] Místo narození: [redacted]

Školní rok	21/22 sedmý		22/23 osmý		23/24 devátý	
Ročník (kolné)	1	2	1	2	1	2
Pololetí	1	2	1	2	1	2
Chování (hodnocení se vyplňuje žáci)	1	1	1	1	1	1
Povinné předměty, povinné volitelné předměty (může přidávat řádky)						
Český jazyk a literatura	1	2	1	1	1	
Anglický jazyk	1	1	1	1	1	
Německý jazyk	1	1	1	1	1	
Dějepis	1	1	1	1	1	
Výchova k občanství	1	1	1	1	-	-
Výchova ke zdraví	1	1	-	-	-	-
Zeměpis	1	1	1	1	1	
Matematika	1	1	2	1	1	
Přirodopis	1	1	1	1	1	
Fyzika	1	1	1	1	1	
Chemie	-	-	1	1	1	
Informatika	-	-	1	1	1	
Hudební výchova	1	1	1	1	1	
Výtvarná výchova	1	1	1	1	1	
Pracovní činnosti	1	1	1	1	1	
Tělesná výchova	1	1	1	1	1	
Cvičení z českého jazyka	-	-	-	-	1	
Cvičení z matematiky	-	-	-	-	1	
Etická výchova	-	-	1	1	-	-
Konverzace z anglického jazyka	-	-	1	1	-	-
Průměr (na dvě desetinná místa)	1,00	1,07	1,06	1,00	1,00	
Celkové hodnocení prospěl (sk) s vyznamenaním / prospěl (sk) / prospěl (sk) / prospěl (sk) / prospěl (sk) / prospěl (sk) / prospěl (sk) / neprospěl (sk)	prospěl s vyznamenaním	prospěl s vyznamenaním	prospěl s vyznamenaním	prospěl s vyznamenaním	prospěl s vyznamenaním	prospěl s vyznamenaním

Pochvaly a jiná ocenění

V Kamenném Újezdě Podpis nebo elektronický podpis oprávněné osoby

dne 29.01.2024 Datum po vydání vysvědčení

WWW.PRIHLASKYNASTREDNI.CZ



**PŘIHLÁŠKY PODÁVAJÍ RODIČE
PROSTŘEDNICTVÍM PORTÁLU DIPSY**

OD 1. 2. 2025 DO 20. 2. 2025

WWW.PRIHLASKYNASTREDNI.CZ

ODVOLÁNÍ PROTI NEPŘIJETÍ



- Odvolání se podává do 3 pracovních dnů od rozhodnutí.
- Odvolat se proti rozhodnutí ředitele školy může každý uchazeč.
- Odvolání se podává řediteli školy, a to **datovou schránkou, e-mailem s elektronickým podpisem, poštou nebo osobním podáním.**
- **Smysl dává** odvolání v případě chyb ve správním řízení, např. špatný součet bodů za jednotlivá kritéria, záměna pořadí kvůli shodě jmen dvou uchazečů.
- **Smysl nedává** odvolání pro případ uvolnění míst.
- **Uvolněná místa je možné obsazovat až na základě druhého kola přijímacího řízení.**

2. KOLO PŘÍJÍMACÍHO ŘÍZENÍ

DRUHÉ KOLO

- Informace o volných místech pro druhé kolo budou zveřejněné na webových stránkách www.prijimackynastredni.cz
- Vypsání podmínky pro 2. kolo PZ: *od 18. května 2025*
- lze opět zvolit: 3 obory bez talentové zkoušky
+ 2 obory s talentovou zkouškou
- přihlášky se vyplní úplně stejným způsobem, nahrají se přílohy (potvrzení od lékaře je nutné zajistit co nejdříve)



2. KOLO

2. KOLO PŘIJÍMACÍHO ŘÍZENÍ

- U maturitních oborů budou využity výsledky jednotných testů z 1 kola PZ. Může proběhnout např. pohovor.
- Výsledky budou zveřejněny 24. 6. 2025.

Infolinka: 771 230 700

prihlaskynastredni@msmt.cz

Hodně štěstí všem.

